

VI L I E D E R

von Gellerts
am Clavier zu singen

componirt von

L. VAN BEETHOVEN.

Leipzig bei Hoffmeister und Kühnel
(Bureau de Musique.)

Pr. 16 gr

127

4429

Maximilian-Archiv
BONN

48
45

No. 1.

Friedlich und
mit Andacht

co - hen Herr! mei - nem Seg, mein Lieb, mein
 Herr, ver - zeih mein Fleh, merk auf mein Verr; dass ich will vor dir
 be - stehen ich will vor dir be - stehen

GOTTES MACHT UND VORSIEHUNG.

No 2.

Gott ist mein Lied! Er ist der Gott der Größe; ... hehret uns: Nam' und gross sind
 Mir Kraft
 und Preis.

ist in Werke, und alle in Him-mel mit Ge-ist.

DIE LIEBE DES NÄCHSTEN.

No 3.

So Je-mand spricht: Ich bin der Gott' und hast dich alle die Brü-der, die
 Lieblich dich
 nicht so sehr.

treibt ihn aus der Wahr - heit Spott, und weist sie ganz der - ein - ander.

con

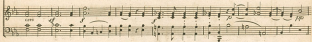

in die Lieb, und will, dass ich den Nächsten lie - be, gleich als mich.

con

VOM TODE

Nr. 4.

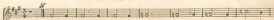

Mit - se - le - ben - soll mir - streich, stünd' dich mit' ich in dem

Mäßig und
mehr langsam
als gewöhnlich

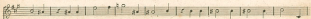
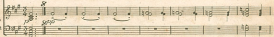

Grä - be, und was ich, das ich hat - nicht, das ich noch so le - ben ha - be!

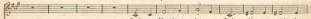
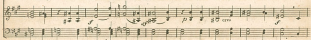

Wach - e Mensch an der - sen Tod, die - se nicht, denn

DIE EHRE GOTTES AUS DER NATUR. *And.*

30

Majestätisch
und erhaben.

Die Him-mel er-heben die Er-de mit ih-rem Schöpfer

er-nen Na-men fort. Ihn ruhen der Erd-Basis, Ihn prei-sen die Meer-ty-ten

Wunder der gött-lich Wort. Wer trägt die Him-melstürze

Starke! Wir führen die Kaiserin zu dem Thron! Sie

kommt und suchet und sucht uns von der Noth, und laßt den Weg, gleich als ein Held, und

laßt den Weg, gleich als ein Held.

dir - Ach Gott, mein Gott, wie lange soll ich ungerath wie lang unbesinnlich sein! Herr handte nicht mit mir nach meinen

Kunden, er gibt mir nicht er gibt mir nicht nach mir... er nach mir... sey Schuld... Ich so the

Acht, lass mich dein Antheil finden, du Götter Langmueth und Ge. duld, der Langmueth und Ge. duld.

Adagio *Tempo 1/2*

Verstärkt
doch nicht
zu viel.

Früh ruhet in mich mit der ... der Gnade fülle, dich Va ... der ...

... Er ... mich um seinen Namen rufen, der hat ein Wort, das geht ...

The third system concludes the page. The vocal line features a final melodic phrase. The piano accompaniment provides a strong harmonic and rhythmic foundation.

Herr es ist in der mein Schick, mit bey-...

ste - chen, und sei - ste mich auf ab - ...

haben so sehr mein Schicksal, der Mensch - lict man

Flü... che, und wenn sich mei... der... die

er, der Herr er... der... die

Flü... che und wenn sich mei... der... die er
